

La Compagnie d'Arc d'ELANCOURT organise la 3ème manche de la DR 2024

Les samedi 01 et dimanche 02 juin 2024

au stade André BONIFACE

Route du Mesnil, Derrière France MINIATURE

78990 - ELANCOURT

(GPS : 1° 57' 39" E - 48° 46' 23" N) - Cf plan joint

Samedi 01 juin 2024	DRH	Hommes CI – Hommes Co
	DRE	Femmes Co
Dimanche 02 juin 2024	DRE	Femmes CI – Hommes CI – Hommes Co

HORAIRES

Ouverture du greffe	8h00	<i>Tir de classement : Volées de 6 flèches en rythme AB/CD</i>
3 volées d'essai	9h00	<i>Inspection du matériel pendant les volées d'échauffement</i>
Début du tir de classement	9h45	<i>Blasons de 122 cm pour les arcs classiques</i>
2 volées d'essais par équipe	14h	<i>Blasons de 80 cm à 6 zones à 50 m pour les arcs à poulies</i>
Début du 1^{er} match	14h30	<i>Cf cahier des charges filières francilienne par équipe pour informations règlementaires</i>

INSCRIPTIONS DES EQUIPES

Le bulletin de composition des équipes doit être envoyé avant le 22/05/2024 à l'organisateur :
cae78compet@gmail.com

INSCRIPTIONS INDIVIDUELLES

A l'issue de l'inscription des équipes, des places disponibles seront mises à disposition des archers qui ne font pas partie d'équipes. (Samedi, il y aura au minimum 32 places disponibles)

Les inscriptions individuelles devront être confirmées par leur règlement directement à l'organisateur. Tarif : **10 €** à l'ordre de « Compagnie d'Arc d'Elancourt »

(Envoi à Jean-René MARTIN – 8 rue de BOUGAINVILLE - 78990 ELANCOURT- cae78compet@gmail.com)

La tenue de Club/Compagnie identique est obligatoire pour tous les archers et le capitaine d'équipe. Les individuels doivent également tirer en tenue de club.

Une buvette est assurée sur place durant toute la durée de la compétition

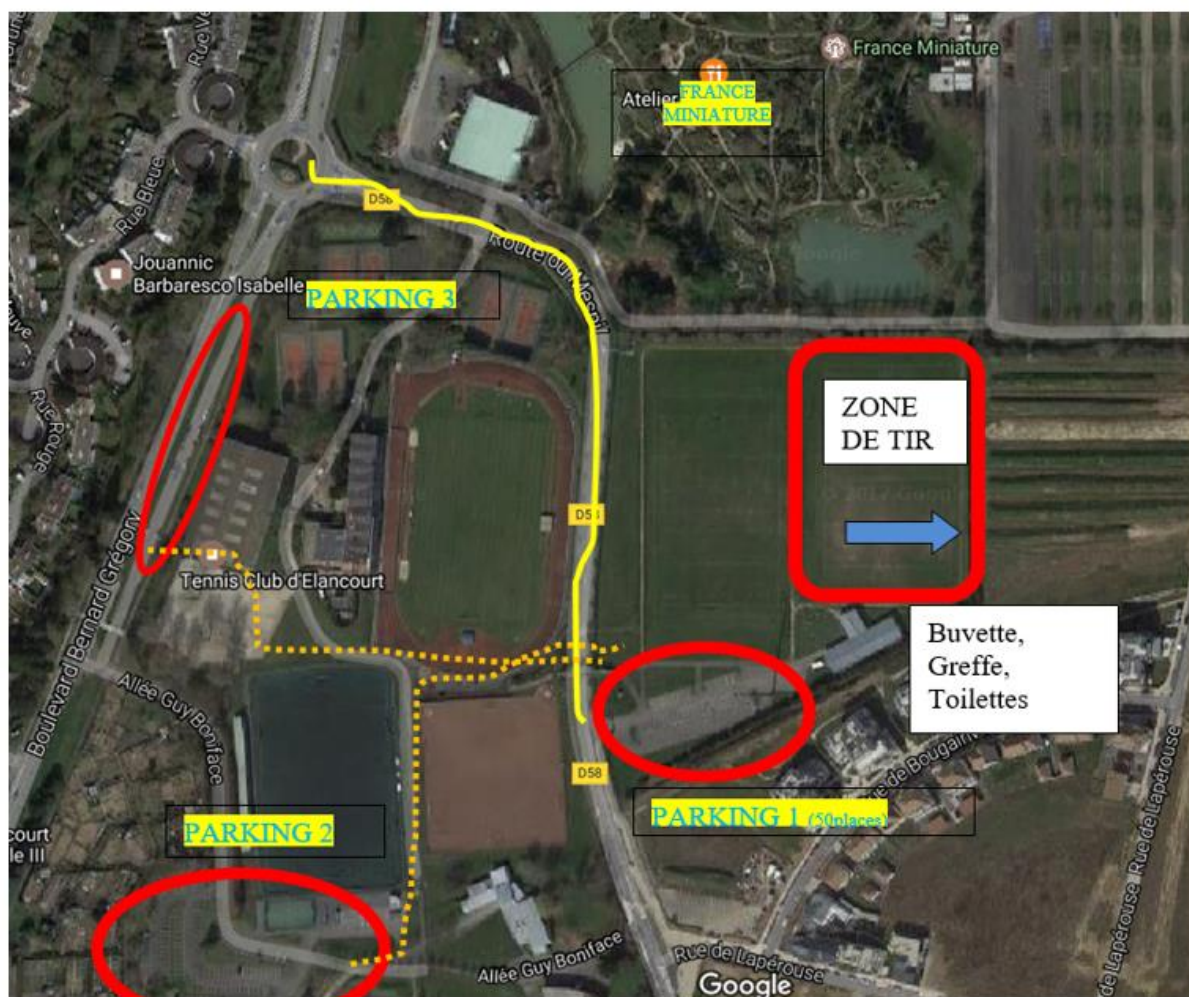

Vous disposerez de 3 parkings. De chacun des parkings, vous accédez à pied à la zone de Tir sur le terrain André BONIFACE derrière France MINIATURE (en suivant les pointillés Jaune).

- Parking 1 : 50 places dans l'enceinte du stade André Boniface et sur le long du stade, route du Mesnil.
- Parking 2 : 200 places dans l'enceinte du stade Guy Boniface
- Parking 3 : dans la contre-allée le long du stade Guy Boniface (avenue B GREGORY)

Vous disposez également de quelques places tout au long de la D58 – Route du Mesnil.

Pour nous rejoindre, vous suivez la direction France MINIATURE.

Nom du club :

Nom et prénom du correspondant :

Adresse e-mail :

Téléphone :

Equipe DRH / DRE FCI – HCI – FCo – HCo*

Nom	Prénom	n° Licence	Cat.	Sexe	Arme

Equipe DRH / DRE FCI – HCI – FCo – HCo*

Nom	Prénom	n° Licence	Cat.	Sexe	Arme

Equipe DRH / DRE FCI – HCI – FCo – HCo*

Nom	Prénom	n° Licence	Cat.	Sexe	Arme

*rayer les mentions inutiles

Composition des équipes à renvoyer avant le 22/05/2024 à :

cae78compet@gmail.com